

A continuación encontrarás los pasos para presentar tu examen desde casa. Te recomendamos leer el instructivo que recibiste por correo electrónico y esta lista antes del día de tu evaluación, ya que te ayudarán a prever problemas durante la resolución del examen.

Antes del examen Preparación para la prueba

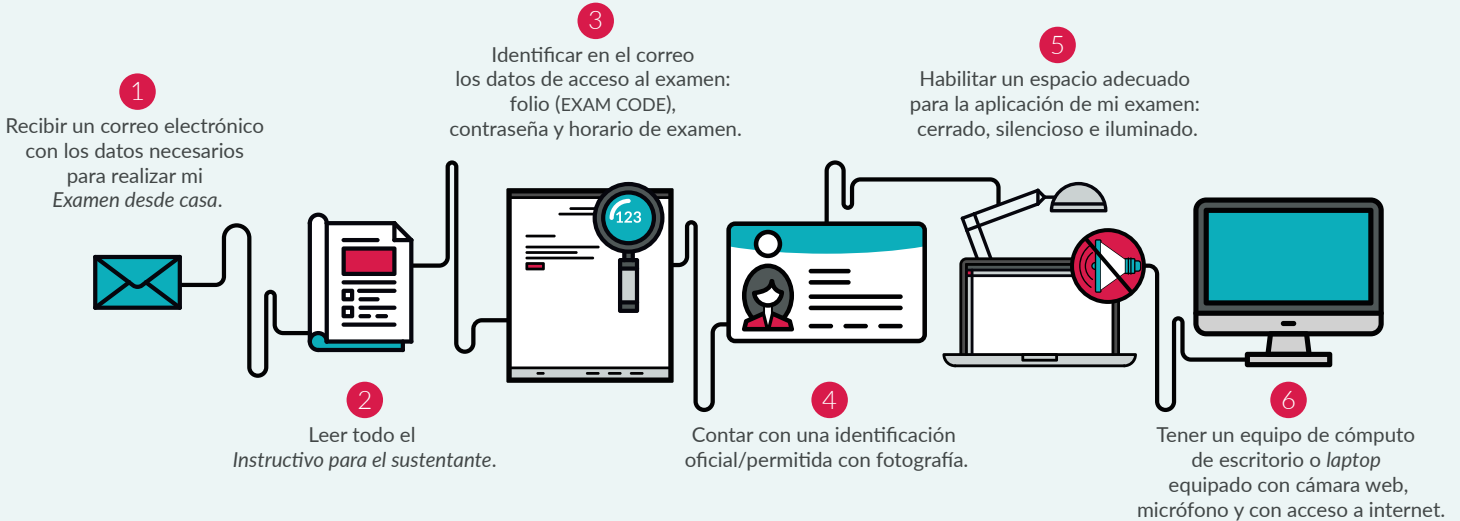

Pruebas de funcionamiento

1. Comprobar que mi equipo de cómputo es compatible con el sistema Examen desde casa.

2. Instalar en mi computadora el software de seguridad *PSI Secure Browser* desde la siguiente liga: <https://navegadorseguro.ceneval.edu.mx>

3. Ingresar al programa *PSI Secure Browser* y realizar un examen de práctica como lo indica el Instructivo para el sustentante.

Día del examen Documentos y preparación de espacio



Recomendaciones

• Ve al baño antes de iniciar • En caso de usar una *laptop*, asegúrate de que tu equipo se encuentre conectado a la energía eléctrica • Evita interrupciones durante tu examen